

Verklaring financiële moeilijkheden

Beslisschema 'financiële moeilijkheden'

Let op: ter onderbouwing adviseren wij u de laatst vastgestelde (geconsolideerde) jaarrekening en een schematische weergave van uw organisatiestructuur bij te voegen

1	Behoort uw onderneming tot een groep ondernemingen, waarbij sprake is van (een) verbonden onderneming(en)? Vul hiervoor ter onderbouwing 'Bijlage I: Stroomschema verbonden ondernemingen' in. Deze bijlage is een verplicht in te vullen onderdeel van deze verklaring.	<input type="checkbox"/> Ja, vul deze verklaring in op het niveau van de <u>totale groep</u> . U kunt dit doen op basis van de geconsolideerde jaarrekening. Wanneer u vrijgesteld bent van het opmaken van een geconsolideerde jaarrekening, verzoeken wij u een consolidatiestaat op te stellen op basis van de enkelvoudige jaarrekeningen van de groepsmaatschappijen. <input type="checkbox"/> Nee, vul deze verklaring in op het niveau van uw eigen onderneming.
2	Indien sprake is van een groep ondernemingen: Welke entiteit is de hoogste entiteit binnen de groep?	Naam: KvK-nummer: <input type="checkbox"/> Niet van toepassing.
3	Loopt tegen uw onderneming een collectieve insolventieprocedure?	<input type="checkbox"/> Ja, uw onderneming verkeert in financiële moeilijkheden. Uw onderneming komt niet in aanmerking voor subsidie. <input type="checkbox"/> Nee, ga verder.
4	Voldoet uw onderneming aan de criteria waardoor tegen uw onderneming een insolventieprocedure kan worden gestart (uw onderneming is opgehouden met het betalen van schuldeisers of voorziet dat dit gaat gebeuren)?	<input type="checkbox"/> Ja, uw onderneming verkeert in financiële moeilijkheden. Uw onderneming komt niet in aanmerking voor subsidie. <input type="checkbox"/> Nee, ga verder.
5	Is / zijn één of meerdere van de volgende situaties op uw onderneming van toepassing? i) uw onderneming heeft reddingssteun* ontvangen en de lening is nog niet terugbetaald ii) uw onderneming heeft reddingssteun* ontvangen en de garantie is nog niet beëindigd iii) uw onderneming heeft herstructureringssteun* ontvangen en bevindt zich nog in een herstructureringsplan * Ontvangen steun uit regelingen die vallen onder het steun- en herstellepakket van de Rijksoverheid als gevolg van de COVID-19 crisis, evenals ontvangen corona-overbruggingskredieten, vallen niet onder reddings- en herstructureringssteun zoals bij deze vraag wordt bedoeld.	<input type="checkbox"/> Ja, uw onderneming verkeert in financiële moeilijkheden. Uw onderneming komt niet in aanmerking voor subsidie. <input type="checkbox"/> Nee, ga verder.

6	<p>Is uw (groep van) onderneming(en) een mkb-onderneming die <u>op het moment van indienen van de subsidieaanvraag</u> ** korter dan 3 jaar bestaat (vanaf datum inschrijving KvK)?</p> <p>** Voor het bepalen van de termijn van 3 jaar is de datum van een evt. verleningsbeschikking leidend. Indien uw onderneming op het moment van beschikken wél langer dan 3 jaar bestaat, zijn de hierna volgende criteria ook van toepassing en zal de Beheerautoriteit aan u vragen om alsnog deze verklaring volledig in te vullen en te ondertekenen.</p>	<p><input type="checkbox"/> Ja, onderteken de verklaring.</p> <p><input type="checkbox"/> Nee, ga verder.</p>
7	<p>Heeft uw onderneming als rechtsvorm:</p> <p>BV of NV</p> <p>CV, VOF of overige</p> <p>stichting, vereniging, eenmanszaak of maatschap?</p>	<p><input type="checkbox"/> Ja, ga verder met vraag 8.</p> <p><input type="checkbox"/> Ja, ga verder met vraag 10.</p> <p><input type="checkbox"/> Ja, ga verder met vraag 12.</p>
8	<p>Indien uw (groep van) onderneming(en) als rechtsvorm een BV of NV is, vermeld dan op basis van de laatst vastgestelde (geconsolideerde) jaarrekening de volgende bedragen en de jaarrekening(en) die als bron is gebruikt (zie ook de toelichting bij vraag 1):</p> <p>Geplaatst aandelenkapitaal plus eventueel agio (A):</p> <p>€</p> <p>Overige elementen van eigen vermogen (B):</p> <p>€</p> <p>Totaal eigen vermogen (C):</p> <p>€</p> <p><u>Bron</u> Verslagjaar:</p> <p>.....</p> <p>Naam (consoliderende) onderneming en KvK-nummer:</p> <p>.....</p>	<p>Vul de gegevens bij vraag 8 in en ga verder met vraag 9.</p>
9	<p>Levert het in mindering brengen van de opgebouwde verliezen op de reserves (bedrag ingevuld bij B van vraag 8) een negatief cumulatief bedrag op dat hoger is dan de helft van het geplaatste aandelenkapitaal plus agio (bedrag ingevuld bij A)? Gebruik de bij vraag 8 vermelde bedragen en indien nodig de voorbeelden in bijlage II.</p>	<p><input type="checkbox"/> Ja, uw onderneming verkeert mogelijk in financiële moeilijkheden. Neem contact op met Stimulus om te beoordelen of uw onderneming in aanmerking kan komen voor subsidie.</p> <p><input type="checkbox"/> Nee, ga verder met vraag 12</p>
10	<p>Indien uw onderneming een CV, VOF of overige betreft, vermeld op basis van de laatst vastgestelde</p>	<p>Ga verder met vraag 11</p>

	(geconsolideerde) jaarrekening het volgende bedrag en de jaarrekening(en) die als bron is gebruikt (zie ook de toelichting bij vraag 1): Kapitaal / vermogen (A): € <u>Bron</u> Verslagjaar: Naam (consoliderende) onderneming en KvK-nummer: 	
11	Is het kapitaal / vermogen van de onderneming negatief? Gebruik het bij vraag 10 vermelde bedrag en indien nodig de voorbeelden in bijlage III.	<input type="checkbox"/> Ja, uw onderneming verkeert mogelijk in financiële moeilijkheden. Neem contact op met Stimulus om te beoordelen of uw onderneming in aanmerking kan komen voor subsidie. <input type="checkbox"/> Nee, ga verder
12	Deze vraag is alleen van toepassing in het geval uw onderneming geen mkb-onderneming is.	
	Bedroeg in de afgelopen twee jaar: i) de verhouding tussen het vreemd vermogen en het eigen vermogen van de onderneming meer dan 7,5, en ii) de op basis van de EBITDA bepaalde rentedekkingsgraad van de onderneming minder dan 1,0? Gebruik indien nodig de voorbeelden in bijlage IV.	<input type="checkbox"/> Niet van toepassing, uw onderneming is een mkb-onderneming. Onderteken de verklaring. <input type="checkbox"/> Ja, uw onderneming verkeert mogelijk in financiële moeilijkheden. Neem contact op met Stimulus om te beoordelen of uw onderneming in aanmerking kan komen voor subsidie. <input type="checkbox"/> Nee, onderteken de verklaring.

Aldus volledig en naar waarheid ingevuld door aanvrager:

(naam onderneming)

(inschrijfnummer KvK)

(naam en functie ondertekenaar)

(datum)

(handtekening)

Let op!

N.B. Ter onderbouwing van deze verklaring dient u de ingevulde 'Bijlage I: Stroomschema verbonden ondernemingen' aan te leveren.

N.B. De door u in deze verklaring ingevulde cijfers dienen gelijk te zijn aan de cijfers in uw laatst vastgestelde (geconsolideerde) jaarrekening. Wij adviseren deze bij uw aanvraag bij te voegen. Dit is geen verplichte bijlage, maar vereenvoudigt de controle door de Beheerautoriteit. Hierdoor kan het proces van financieel-technische beoordeling van uw aanvraag mogelijk worden versneld. Indien u geen jaarrekening bijvoegt, zal de Beheerautoriteit de juistheid van de ingevulde gegevens in deze verklaring toetsen op basis van de laatste gedeponeerde jaarrekening, die openbaar vindbaar is. De Beheerautoriteit moet inzicht krijgen in de opbouw van het eigen vermogen van uw onderneming. Indien de gedeponeerde jaarrekening in onvoldoende mate inzicht biedt in de opbouw van het eigen vermogen, zal de Beheerautoriteit alsnog de laatst opgemaakte en volledige (geconsolideerde) jaarrekening bij u opvragen.

N.B. Indien u beschikt over een organogram, dat een schematische weergave van uw organisatiestructuur biedt, adviseren wij deze bij uw aanvraag bij te voegen. Dit is geen verplichte bijlage, maar vereenvoudigt de controle door de Beheerautoriteit. Hierdoor kan het proces van financieel-technische beoordeling van uw aanvraag mogelijk worden versneld.

Toelichting op het formulier

Waarom dit formulier?

Ondernemingen inclusief verbonden ondernemingen die in moeilijkheden zijn, kunnen op grond van artikel 7, eerste lid, onder d, van Verordening (EU) nr. 2021 / 1058, niet in aanmerking komen voor subsidie uit het Fonds voor een rechtvaardige transitie (JTF). Europese staatssteunvoorschriften definiëren wanneer een onderneming in moeilijkheden is. U kunt hiervoor de [Richtsnoeren voor reddings- en herstructureringssteun \(2014/C 249/01\)](#) raadplegen.

Voor wie is dit formulier?

Alle projectpartners dienen het formulier in te vullen. De rechtsvorm of de financieringswijze van uw organisatie is niet relevant voor de vraag of uw organisatie wordt aangemerkt als een onderneming. Elke eenheid die een economische activiteit uitvoert, wordt op grond van de staatssteunvoorschriften aangemerkt als een onderneming. Een entiteit die zowel economische als niet economische activiteiten verricht (bijvoorbeeld een universiteit), wordt alleen ten aanzien van de economische activiteiten aangemerkt als onderneming.

Bijlage I: Stroomschema verbonden ondernemingen

Vul onderstaand stroomschema in. Maak daarbij de voor u geldende keuzes zichtbaar, bijvoorbeeld door middel van arceren, omcirkelen of een andere wijze waarmee uw keuze zichtbaar kan worden gemaakt.

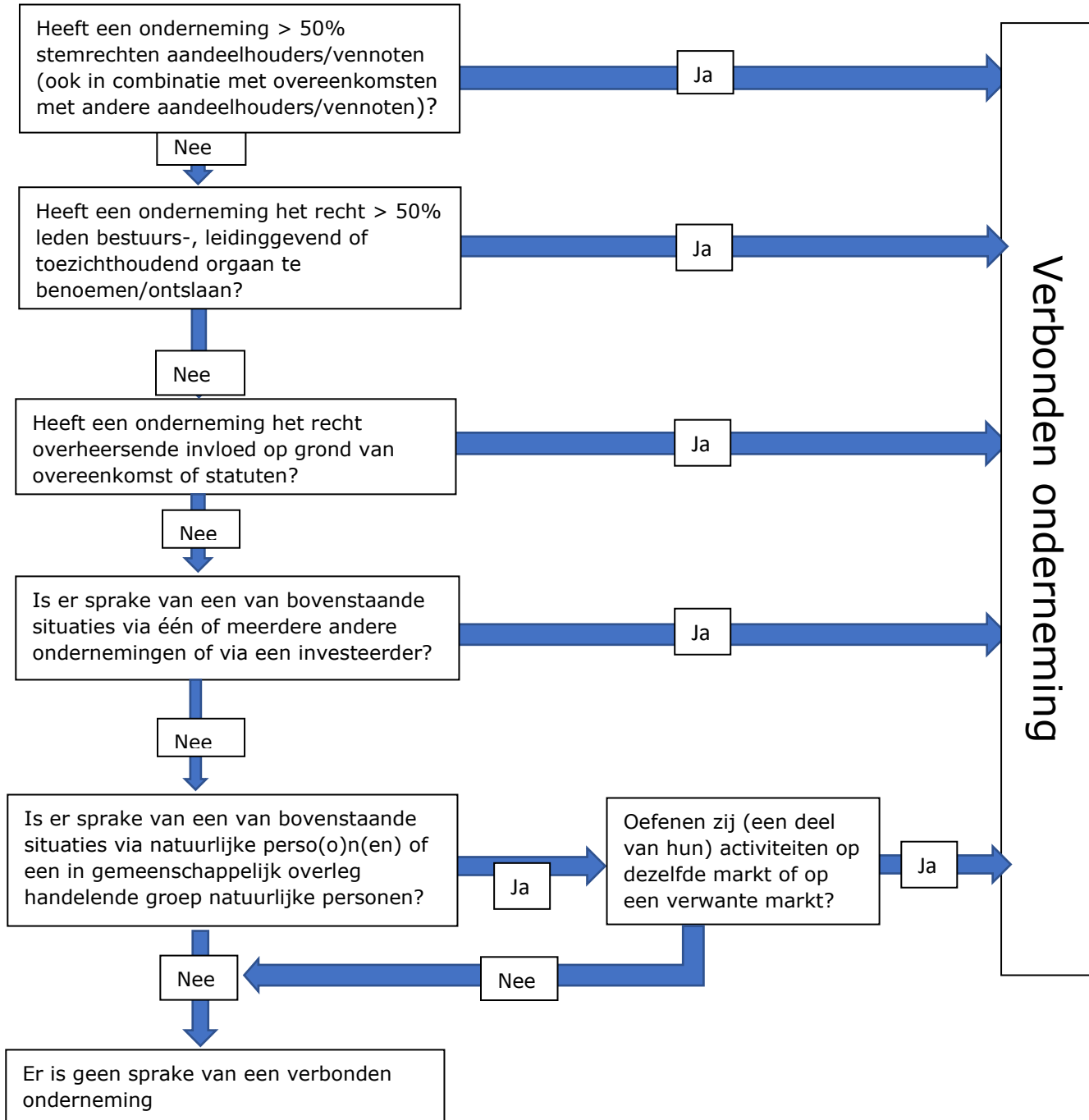

Bijlage II Voorbeelden rechtsvorm BV of NV

Voorbeeld 1:

Geconsolideerde balans per 31 december 2021

Bezittingen	50.000	Geplaatst aandelenkapitaal	18.000
		Agioreserve	42.000
		<A>	60.000
		Herwaarderingsreserve	1.000
		Wettelijke reserves	1.000
		Statutaire reserves	1.000
		Overige reserves	-44.000
		Onverdeelde winst	1.000
		Totaal reserves	 -40.000
		Schulden	30.000
Balanstotaal debet	<u>50.000</u>	Balanstotaal credit	<u>50.000</u>

<A> Geplaatst aandelenkapitaal plus agio € 60.000
 Overige elementen eigen vermogen -/- € 40.000
 <C> Totaal eigen vermogen € 20.000

Conclusie: op basis van bovenstaande balans verkeert de onderneming in financiële moeilijkheden. Het negatieve cumulatieve bedrag op de reserves en de andere posten die behoren tot het eigen vermogen (minus € 40.000) is immers groter dan de helft van het geplaatste aandelenkapitaal plus agio (€ 30.000).

Noot: Bij een negatief eigen vermogen is er altijd sprake van financiële moeilijkheden volgens de definitie.

Voorbeeld 2:

Geconsolideerde balans per 31 december 2021

Bezittingen	70.000	Geplaatst aandelenkapitaal	18.000
		Agioreserve	42.000
		<A>	60.000
		Herwaarderingsreserve	1.000
		Wettelijke reserves	1.000
		Statutaire reserves	1.000
		Overige reserves	-24.000
		Onverdeelde winst	1.000
		Totaal reserves	 -20.000
		Schulden	30.000
Balanstotaal debet	<u>70.000</u>	Balanstotaal credit	<u>70.000</u>

<A> Geplaatst aandelenkapitaal plus agio € 60.000
 Overige elementen eigen vermogen -/- € 20.000
 <C> Totaal eigen vermogen € 40.000

Conclusie: op basis van bovenstaande balans verkeert de onderneming niet in financiële moeilijkheden, omdat het negatieve cumulatieve bedrag op de reserves en de andere posten die behoren tot het eigen vermogen (minus € 20.000) kleiner is dan de helft van het geplaatste aandelenkapitaal plus agio (€ 30.000).

Bijlage III Voorbeelden andere rechtsvormen dan BV of NV

Voorbeeld 1:

Geconsolideerde balans per 31 december 2021			
Bezittingen	€ 50.000	Kapitaal / vermogen	€ 10.000
		Vreemd vermogen	€ 40.000
Balanstotaal debet	<u>€ 50.000</u>	Balanstotaal credit	<u>€ 50.000</u>

Conclusie: Het kapitaal / vermogen in bovenstaande balans heeft een positief saldo. De onderneming verkeert niet in financiële moeilijkheden.

Voorbeeld 2:

Geconsolideerde balans per 31 december 2021			
Bezittingen	€ 50.000	Kapitaal / vermogen	-/- € 10.000
		Vreemd vermogen	€ 60.000
Balanstotaal debet	<u>€ 50.000</u>	Balanstotaal credit	<u>€ 50.000</u>

Conclusie: Het kapitaal / vermogen in bovenstaande balans heeft een negatief saldo. De onderneming verkeert in financiële moeilijkheden.

**Bijlage IV Voorbeeld “Grote onderneming” volgens groottecriteria
 Toelichting op criterium verhouding vreemd vermogen / eigen vermogen:**

Geconsolideerde balans per 31 december 2020

Bezittingen	€ 120.000.000	Eigen vermogen	€ 10.000.000
		Vreemd vermogen	€ 110.000.000
Balanstotaal debet	€ 120.000.000	Balanstotaal credit	€ 120.000.000

Verhouding vreemd vermogen / eigen vermogen: 11

Geconsolideerde balans per 31 december 2021

Bezittingen	€ 132.000.000	Eigen vermogen	€ 12.000.000
		Vreemd vermogen	€ 120.000.000
Balanstotaal debet	€ 132.000.000	Balanstotaal credit	€ 132.000.000

Verhouding vreemd vermogen / eigen vermogen: 10

Conclusie: De verhouding tussen vreemd vermogen en eigen vermogen bedroeg de afgelopen 2 jaar meer dan 7,5. De onderneming verkeert in financiële moeilijkheden wanneer de afgelopen 2 jaar ook aan het hierna genoemde criterium van de rentedekkingsgraad voldaan is.

Toelichting op criterium rentedekkingsgraad:

	2021	2020
EBITDA *	€ 100.000	€ 150.000
Rentelasten	€ 200.000	€ 200.000
Rentedekkingsgraad	0,50	0,75

Conclusie: De afgelopen 2 jaar was de rentedekkingsgraad lager dan de norm van 1,0. De onderneming verkeert in financiële moeilijkheden wanneer de afgelopen 2 jaar ook aan het criterium van de hiervoor genoemde verhouding tussen vreemd vermogen en eigen vermogen voldaan is.

*EBITDA is de afkorting voor Earnings Before Interest Taxes Depreciation and Appreciation, ofwel resultaat voor aftrek van rente, belastingen, afschrijvingen op activa en bijzondere waardeverminderingen.